Hotel Riu Palace Tenerife

España - Tenerife - (Islas Canarias)

Urbanización La Herradura - 38670
Adeje Tenerife
Tel. (+34) 922 714 191
E-Mail: palace.tenerife@riu.com

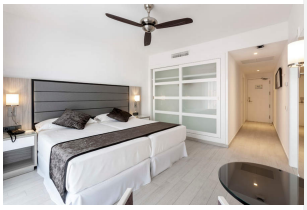

Destacados

- Restaurante principal y restaurantes temáticos
- Piscina infinity, 2 piscinas, piscina infantil
- Centro de wellness
- Gimnasio y baño de vapor, gratuitos
- Fiestas temáticas "Riu Party", en el Riu Buenavista

Ubicación / Información general

- Situado en Costa Adeje
- 9 plantas
- A pie de playa
- Jardín de 21.000 m²
- A 1,5 km de la zona comercial
- A 22 km del aeropuerto
- A 150 m parada de autobús
- Tarjetas de crédito aceptadas: Mastercard, Amex, Visa y Diners

El hotel ofrece

- Restaurante principal con terraza
- Restaurante fusión "Krystal"
- Restaurante piscina / restaurante español
- Lobby-bar
- Bar salón con terraza
- Bar piscina
- Bar piscina "Sunshine"
- 2 piscinas de 228/332 m², climatizadas en invierno
- Piscina infinity de 140 m², sólo para adultos, climatizada en invierno

Piscina interior climatizada, 39 m², sólo para adultos
Piscina infantil, 17 m²
Parque infantil

Tumbonas, sombrillas y toallas, gratuitas, en la piscina
Camas balinesas (para los huéspedes de las suites junior)
Terraza-solarium
Terraza-solarium de arena
Zona chill out

Centro de wellness "Body Love" con masajes, de pago
Gimnasio y baño de vapor, gratis

El acceso al baño de vapor está permitido a mayores de 18 años.

El acceso al gimnasio está permitido a mayores de 16 años. Las deportivas son obligatorias para utilizar el gimnasio

WiFi gratuito en todo el hotel

No se admiten animales de compañía.

Habitaciones

334 en total

Todas las habitaciones disponen de:
- Baño con ducha
- Secador de pelo
- Albornoz
- Espejo especial para maquillaje
- Teléfono
- Toma corriente USB
- WiFi gratuito
- Aire acondicionado central
- Ventilador de techo
- Minibar
- TV vía satélite
- Caja fuerte de alquiler
- Plancha y tabla de planchar
- Balcón o terraza

Habitación individual con:
- 1 cama de 110 x 200 cm

Habitación doble con:
- Baño con ducha, bidet y lavabo doble
- Zona de estar con sofá o sofá-cama
- 2 camas de 110 x 200 cm ó 1 cama de 180 x 200 cm
- Posibilidad de reservarlas con vistas al mar

Habitación familiar vista mar con:
- Baño con ducha, bidet y lavabo doble
- 2 dormitorios
- 2 camas de 110 x 200 cm
- 1 cama de 180 x 200 cm y sofá
- Vista al mar

Habitación familiar con:
- 2 baños con ducha, uno de ellos con bidet y lavabo doble
- 1 dormitorio con 1 cama de 110 x 200 cm
- 1 dormitorio con 2 camas de 110 x 200 cm o 1 cama de 180 x 200 cm y sofá

Suite junior con:
- Edad mínima en este tipo de habitación: 18 años
- Baño con bañera de hidromasaje y ducha separada, bidet y lavabo doble

2 camas de 110 x 200 cm ó 1 cama de 180 x 200 cm
Salón integrado con sofá
Vista al mar
En el jardín del hotel: cama balinesa para cada suite junior en 1ª línea del mar

Gastronomía

Media pensión (desayuno y cena)

Desayuno:
Buffet variado, cocina en vivo y cava

Cena:
Buffet de entrantes fríos y calientes
Plato principal en el buffet y cocina en vivo. Plato vegetariano.
Buffet de postres
Noches especiales, 2 veces por semana

Cena opcional, sin coste adicional y previa reserva:
Restaurante fusión "Krystal"
Restaurante español

Para la cena, se recomienda el uso de pantalón largo para caballeros.

Almuerzo, de pago:
Platos a la carta
Servicio de tapas en la piscina

Deportes y entretenimiento

Deportes

Gratis en el hotel:
Gimnasio y baño de vapor

De pago en servicios ajenos de los alrededores:
Diferentes deportes acuáticos, en Playa de Fañabé, a 3 km
Minigolf y squash, a 2 km
Campos de golf

Entretenimiento
Música en vivo o espectáculos, varias veces por semana

En el Riu Buenavista (traslado incluido);
"Riu Party", fiestas temáticas, una vez por semana