Hotel Riu Bravo ★★★★

España - Mallorca - (Islas Baleares)

Reg: H/2488 - Misión de San Diego, 4 - 07610
Playa de Palma Mallorca
Tel. (+34) 971 26 63 00
E-Mail: hotel.bravo@riu.com

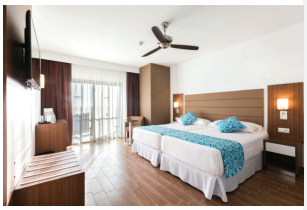

Destacados

- Restaurante principal y restaurante temático
- WiFi gratuito en todo el hotel
- Centro de wellness con diferentes tratamientos y salón de belleza
- Gimnasio, baño de vapor y jacuzzi, gratuitos

Ubicación / Información general

- Situado en Playa de Palma
- 2 edificios con 6 plantas cada uno
- Jardín de 4.000 m²
- A 200 m de la playa
- A 12 km del centro de Palma
- A 100 m de la zona comercial
- A 5 km del aeropuerto
- A 300 m de la parada del autobús
- Tarjetas de crédito aceptadas: Mastercard, Visa, Diners y Amex
- Abierto durante la temporada de verano

El hotel ofrece

- Restaurante principal
- Restaurante español "Olé"
- Restaurante Grill "Es Pil·lari", de mayo a octubre
- Bar salón con terraza
- Snackbar piscina, abierto en verano
- Bar acuático**, abierto en verano
- 2 piscinas de 140 m² y 60 m², abiertas en verano
- Piscina pequeña con bar acuático**, abierta en verano
- Tumbonas y sombrillas, gratuitas, y toallas gratuitas con depósito, en la piscina
- Terraza-solarium
- Centro de wellness con diferentes tratamientos, salón de belleza y masaje, de pago
- Gimnasio, baño de vapor y jacuzzi, gratuitos
- Piscina cubierta de 50 m², abierta y climatizada de noviembre a abril

El acceso al jacuzzi y al baño de vapor está permitido a mayores de 18 años, al gimnasio está permitido a mayores de 16 años. Las deportivas son obligatorias para utilizar el gimnasio.

WiFi gratuito en todo el hotel

** El acceso al bar acuático está permitido a los mayores de 18 años.

Habitaciones

442 en total

Todas las habitaciones disponen de:
- Baño con ducha
- Espejo especial para maquillaje
- Secador de pelo
- Teléfono
- WiFi gratuito
- Aire acondicionado o calefacción central, según temporada
- Ventilador de techo
- Pequeña nevera
- TV vía satélite (pantalla plana)
- Caja fuerte
- Balcón

Habitaciones dobles con:
- 2 camas de 110x200 cm, algunas con 1 cama de 180x200 cm
- Algunas con sofá o sofá-cama

Habitaciones dobles grandes:
- Son más amplias que las anteriores
- 2 camas de 110x200 cm
- Zona de estar con sofá-cama o sofá

Habitaciones familiares con:
- 2 dormitorios
- 4 camas de 110x200 cm

Suites Junior con:
- Salón visualmente separado
- 2 camas 110x200 cm

Gastronomía

0'0 All Inclusive - Servicio limitado de bebidas alcohólicas*

Todo Incluido

Desayuno:
- Buffets variados, cocina en vivo
- Desayuno continental

Almuerzo:
- Buffet con cocina en vivo y postres variados

Tartas, café y sandwiches

Cena:
- Buffet con cocina en vivo y postres variados. Plato vegetariano.
- Noches especiales: 2 veces por semana

Cena opcional (previa reserva):
- Restaurante español "Olé"
- Restaurante Grill "Es Pil·lari", de mayo a octubre

Para la cena se requiere vestimenta apropiada.

Bebidas (hasta las 24.00 horas):
- Bebidas no alcohólicas incluidas
- En la comida y en la cena tres bebidas alcohólicas incluidas, a elegir entre vino de la casa y cerveza
- Bebidas alcohólicas, de pago

Deportes y entretenimiento

Todo Incluido

Deportes y actividades:

Gimnasio
Baño de vapor y jacuzzi
Garaje para bicicletas

Programa de entretenimiento:
Espectáculos o música en vivo, varias veces por semana

De pago en servicios ajenos de los alrededores:
Pista de tenis de superficie dura con iluminación
Equitación y alquiler de bicicletas
Campo de golf de 18 hoyos

En verano:
Diferentes deportes acuáticos
Minigolf

Todo Incluido

0'0 All Inclusive - Servicio limitado de bebidas alcohólicas*

Todo Incluido

Desayuno:
Buffets variados, cocina en vivo
Desayuno continental

Almuerzo:
Buffet con cocina en vivo y postres variados

Tartas, café y sandwiches

Cena:
Buffet con cocina en vivo y postres variados. Plato vegetariano.
Noches especiales: 2 veces por semana

Cena opcional (previa reserva):
Restaurante español "Olé"
Restaurante Grill "Es Pil·lari", de mayo a octubre

Para la cena se requiere vestimenta apropiada.

Bebidas (hasta las 24.00 horas):
Bebidas no alcohólicas incluidas
En la comida y en la cena tres bebidas alcohólicas incluidas, a elegir entre vino de la casa y cerveza
Bebidas alcohólicas, de pago

Caja fuerte en las habitaciones

Deportes y actividades:
Gimnasio
Baño de vapor y jacuzzi
Garaje para bicicletas

Programa de entretenimiento:
Espectáculos o música en vivo, varias veces por semana

Los clientes del hotel deben ir identificados con nuestra pulsera "Todo Incluido"

*El servicio Todo Incluido de este hotel está sujeto a las restricciones del Decreto ley 1/2020, de 17 de enero, contra el turismo de excesos para la mejora de la calidad en zonas turísticas (BOIB núm. 10 de 23 de enero de 2020)."