Hotel Riu Tikida Beach ★★★★

Marruecos - Agadir

Chemin des Dunes B.P. 901 - 80000
Agadir
Tel. (+212) 528 84 54 00
E-Mail: hotel.tikidabeach@riu.com

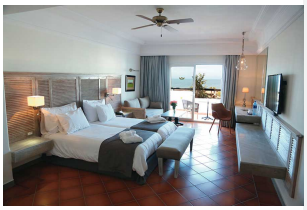

Todo Incluido

Destacados

2 piscinas
Restaurante principal y restaurantes temáticos
Centro de talasoterapia
Gimnasio, gratuito

Ubicación / Información general

Hotel ADULTS ONLY, exclusivo para mayores de 16 años
Situado en Agadir
Separado de la playa sólo por el paseo marítimo
Tumbonas y sombrillas gratuitas, en la zona reservada de la playa
4 plantas
Jardín de 25.000 m²
A 1 km del centro de Agadir
A 500 m: supermercado, tiendas
A 25 km del aeropuerto
Tarjetas de crédito aceptadas: Mastercard, Visa y Amex

El hotel ofrece

Restaurante principal "The Restaurant" con terraza
Restaurante a la carta "Culinarium"
Restaurante marroquí "Le Mogador"
Restaurante piscina "L'Olivio"
Lobby bar "The Bar"
Bar "Casablanca"
Bar piscina con bar acuático
Salon/bar "Le Zanzibar", no incluido en el servicio Todo Incluido

2 piscinas, una de ellas en invierno climatizada
Tumbonas, sombrillas y toallas, gratuitas, en la piscina
Terraza-solarium

"Tikida Thalasso", centro de talasoterapia: hammam, masaje, piscina interior climatizada de agua salada, tratamientos de belleza y peluquería, de pago

Gimnasio, gratuito

Discoteca "Papagayo": de pago; cerrada durante el Ramadán
Boutique
Sala de conferencias de 185 m²
WiFi gratuito en todo el hotel

Habitaciones

254 en total

Todas las habitaciones disponen de:
- Baño con ducha; aseo y bidé separados
- Albornoz
- Espejo especial para maquillaje
- Secador de pelo
- 220 V
- Teléfono
- WiFi (gratis)
- Aire acondicionado/calefacción central: según temporada
- Ventilador de techo
- Pequeña nevera
- Hervidor de agua para café y té
- TV vía satélite
- Caja fuerte electrónica
- Algunas habitaciones comunicadas a través del balcón

Habitaciones dobles:
- 2 camas de 100x200 cm
- Zona de estar con sofá

Habitaciones dobles estándar:
- 2 camas de 100x200 cm
- Zona de estar con sofá
- Balcón o terraza
- Posibilidad de reservarlas con vistas laterales al mar

Suites Junior:
- 2 camas de 100x200 cm
- Salón integrado con sofá
- Balcón
- Vistas al mar

Gastronomía

Todo Incluido

Desayuno:
- Buffet variado, cocina en vivo
- Desayuno continental

Almuerzo:
- Buffet con cocina en vivo y variedad de postres

Cena:
- Buffet con cocina en vivo y variedad de postres
- Noches especiales, 3 veces por semana

Cenas opcionales, previa reserva:
- Restaurante "Culinarium" (1 vez por estancia)
- Restaurante marroquí (1 vez por estancia)

Para la cena se requiere vestimenta apropiada.

Bebidas:
- Bebidas nacionales e internacionales, con y sin alcohol, hasta las 0.00 horas

Deportes y entretenimiento

Todo Incluido

Deportes y actividades:
- Gimnasio
- 2 pistas de tenis de tierra batida
- Clases de tenis

Programa de entretenimiento:
- Entretenimiento diurno, cada día
- Espectáculos o música en vivo, varias veces por semana

Discoteca de pago

De pago en servicios ajenos de los alrededores :
- Diferentes deportes acuáticos, equitación y alquiler de bicicletas

Campo de golf de 36 hoyos "Golf du Soleil", a 9 km:
- Servicio gratuito de autobús
- Descuentos de greenfee para los clientes del hotel
- Escuela de golf, restaurante y boutique

Todo Incluido

Todas las comidas y snacks:

Desayuno:
- Buffet variado, cocina en vivo
- Desayuno continental

Almuerzo:
- Buffet con cocina en vivo y variedad de postres

Cena:
- Buffet con cocina en vivo y variedad de postres
- Noches especiales, 3 veces por semana

Cenas opcionales previa reserva:
- Restaurante "Culinarium" (1 vez por estancia)
- Restaurante marroquí (1 vez por estancia)

Para la cena se requiere vestimenta apropiada.

Bebidas:
- Bebidas nacionales e internacionales, con y sin alcohol, hasta las 0.00 horas

Caja fuerte en las habitaciones

Deportes y actividades:
- Gimnasio
- 2 pistas de tenis de tierra batida
- Clases de tenis

Programa de entretenimiento:
- Entretenimiento diurno, cada día
- Espectáculos o música en vivo, varias veces por semana

Los clientes del hotel deben ir identificados con nuestra pulsera "Todo Incluido"