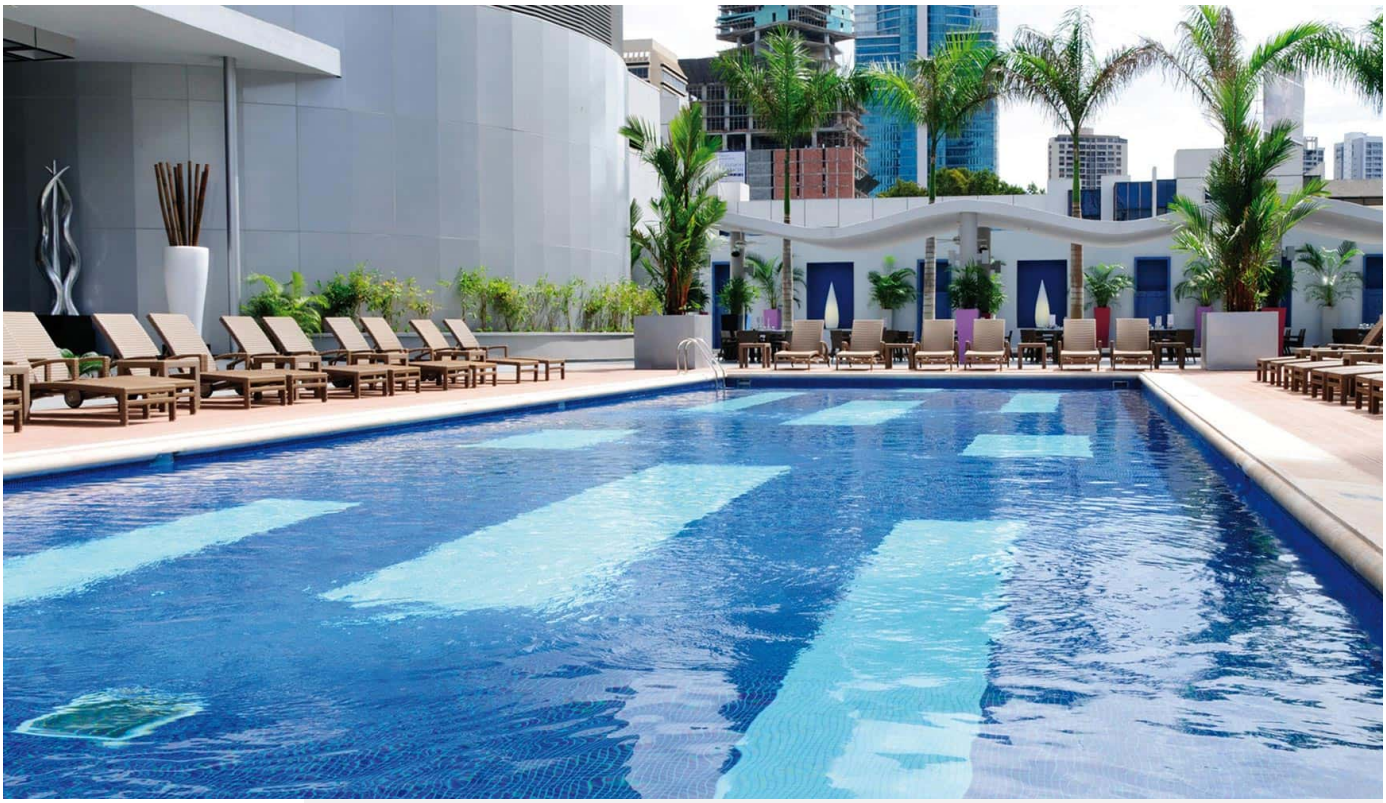

Hotel Riu Plaza Panama

Panamá - Ciudad de Panamá

Calle 50 con 53 este
Urb. Marbella - Ciudad de Panamá Panamá
Tel. (507) 378 9000
E-Mail: sales.panama@riu.com

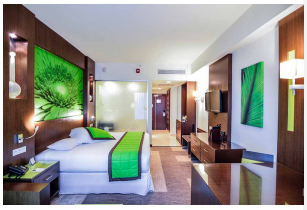

Destacados

Obtención de la certificación GOLD Award del Travelife Sustainability System
Restaurantes y bares
Servicios de habitaciones las 24 horas y Take Away 24 horas
Piscina exterior
Gimnasio

Ubicación / Información general

Situado en el corazón del distrito bancario y de negocios de Ciudad de Panamá
Cerca de Centros Comerciales y zonas de ocio
A 250 m del lujoso "Soho City Center"
Edificio de 34 plantas
A 21 km del aeropuerto internacional Tocumen (PTY)
Tarjetas de crédito aceptadas: Mastercard, Amex y Visa
Parking con aparcacoches, de pago

El hotel ofrece

Servicio de habitaciones las 24 horas
Servicio de Conserje

Restaurante "Arts"
Restaurante "Tastes"
Lobby Bar & Sushi Lounge "Studio 50"
Deli corner "Capital" Take Away 24 horas

- Restaurante/bar "Ibiza", en el área de la piscina
- Piscina exterior
- Tumbonas y toallas en la piscina
- Terraza-solarium
- Gimnasio totalmente equipado
- WiFi gratuito en el hotel
- Parking con aparcacoches, de pago
- Gift shop

Salón Ejecutivo Crown Level

Cortesía para clientes de habitaciones Ejecutivas y Suites así como para clientes del hotel titulares de las tarjetas RIU Class Gold y RIU Class Diamond:

- Sala de reuniones
- Ordenadores con acceso a Internet
- Servicio de Conserje
- Zona de descanso
- Refrescos, cervezas y vino de cortesía
- Servicio de café y té
- Pastas de té y canapés en su horario
- Prensa
- Descuento en el alquiler de coches (empresa externa)

Reuniones/Eventos

- 23 salones con capacidades para 2.260 personas en un total de 5.250 m²
- Area VIP "The Penthouse" con capacidad para 75 personas en un total de 250 m²
- Gran terraza en el sexto piso, 1.800 m², para todo tipo de eventos y celebraciones
- Alquiler de equipos audiovisuales
- Internet WiFi en todos los salones

Habitaciones

644 en total

Todas las habitaciones disponen de:

- Servicio de habitaciones las 24 horas
- Zona de estar con sofá y mesa de trabajo
- Pequeña nevera
- Cafetera. Café y agua, de cortesía
- Alfombra, Moqueta
- Aire acondicionado central
- Control de temperatura individual
- Teléfono
- Internet WiFi gratuito
- Amenidades de baño
- Baño con bañera, lavabo doble
- Secador de cabello
- Espejo especial para maquillaje
- 110 V
- TV vía satélite de 32¨ de pantalla plana con conexiones multimedia
- Caja fuerte electrónica
- Plancha y tabla de planchar

Habitación Deluxe Twin:

- 164 habitaciones
- 2 camas de 125x200 cm

Habitacion Deluxe King:

- 321 habitaciones
- 1 cama king de 200x200 cm

Habitaciones Deluxe King con Vistas

- 9 habitaciones

1 cama king de 200 x 200 cm
Están ubicadas en las plantas altas con vistas a la ciudad

Habitación Deluxe Familiar Twin:
44 habitaciones
2 camas de 125x200 cm y sofá-cama de125x200 cm

Habitación Deluxe Familiar King:
56 habitaciones
1 cama king de 200x200 cm y sofá-cama de 125x200 cm

Habitación Ejecutiva Twin:

Están ubicadas en las plantas superiores con vistas panorámicas de la ciudad
4 habitaciones
2 camas de 125x200 cm
Acceso al Salón Ejecutivo Crown Level
Minibar de cortesía (agua, refrescos y cerveza)
Albornoz y zapatillas

Habitación Ejecutiva King:

Están ubicadas en las plantas superiores con vistas panorámicas de la ciudad
12 habitaciones
1 cama king de 200x200 cm
Acceso al Salón Ejecutivo Crown Level
Minibar de cortesía (agua, refrescos y cerveza)
Albornoz y zapatillas

Suite Senior:
30 suites de 78 m²
Acceso al Salón Ejecutivo Crown Level
1 cama king de 200x200 cm
Salón independiente con sofá y mesa comedor
Baño con bañera, cabina de ducha, bidet y aseo separado
Baño de cortesía
Albornoz y zapatillas

Suite Presidencial "Stay with me":
2 suites de 120 m²
Acceso al Salón Ejecutivo Crown Level
1 cama king de 200x200 cm
Salón independiente con sofá y mesa comedor
Pequeña cocina
Baño con bañera, cabina de ducha, bidet y aseo separado
Baño de cortesía
Albornoz y zapatillas
Vestidor

Penthouse "In the heart of the city":
2 Penthouses de 258 m²
Acceso al Salón Ejecutivo Crown Level
1º dormitorio con 2 camas de 125x200 cm
2º dormitorio en loft con 1 cama king de 200 x 200 cm
Salón independiente con sofá y mesa comedor
Cocina americana con nevera
Baño con bañera de hidromasaje, cabina de ducha, bidet y aseo separado
2º baño con cabina de ducha, bidet y lavabo doble
Baño de cortesía
Vestidor
Albornoz y zapatillas

Gastronomía

Alojamiento y desayuno

Desayuno:

Restaurante "Arts"

Buffet variado de 6.30 a 10.30 horas con:
- Cocina en vivo
- Opciones temáticas
- Opciones vegetarianas y sin gluten

Almuerzo, Cena y Snacks de pago:

Restaurante "Tastes"
- Almuerzo y cena a la carta (de lunes a sábado)

Lobby Bar & Sushi Lounge "Studio 50"

Deli corner "Capital" Take Away 24 horas

Lounge restaurant/bar "Ibiza", en área piscina

Además para los clientes alojados en las habitaciones Ejecutivas y Suites así como para clientes del hotel titulares de las tarjetas RIU Class Gold y RIU Class Diamond:
- Servicio del Salón Ejecutivo Crown Level

Servicio de habitaciones las 24 horas (de pago)

Deportes y entretenimiento

Deportes y actividades:
- Gimnasio completamente equipado, gratuito

Deportes en los alrededores:
- Pádel a 1 km
- Campo de golf "Tucan" a 12 km
- Equitación a 4 km
- Servicio de excursiones en Servicio al Cliente

Programa de entretenimiento:
- Entretenimiento nocturno (varias veces por semana)