Hotel Riu Playa Park ★★★★

España - Mallorca - (Islas Baleares)

Reg: H/1439 - C/ Padre Bartolomé Salva, 15 - 07610
Playa de Palma Mallorca
Tel. (+34) 971 26 19 50
E-Mail: hotel.playapark@riu.com

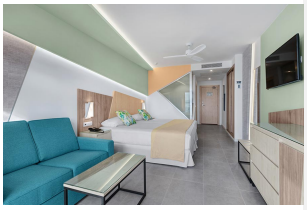

Destacados

- A 350 m de la playa
- WiFi gratuito en todo el hotel
- Restaurante principal y restaurante temático
- 2 piscinas y piscina con bar acuático**
- Gimnasio, gratuito

Ubicación / Información general

- Situado en Playa de Palma
- 4 plantas
- Parking, de pago
- A 350 m de la playa
- A 12 km del centro de Palma
- A 100 m de la zona comercial
- A 5 km del aeropuerto
- A 300 m de la parada de autobús
- Tarjetas de crédito aceptadas: Mastercard, Amex, Visa y Diners
- Abierto durante la temporada de verano

El hotel ofrece

- Restaurante principal con terraza "Mallorca"
- Restaurante temático "Spices", según ocupación
- Lobby bar con terraza "Mediterráneo"
- Bar piscina con bar acuático** "Cala Blava"
- Grill "Pepe's Food"

2 piscinas de 280/ 65 m²
Piscina de 82 m² con bar acuático**
Tumbonas, toallas (con depósito) y sombrillas, gratuitas en la piscina
Terrazas-solarium

Gimnasio, gratuito

El acceso al gimnasio está permitido a mayores de 16 años. Las deportivas son obligatorias para utilizar el gimnasio.

Escenario
WiFi gratuito en todo el hotel

** El acceso al bar acuático está permitido a los mayores de 18 años.

Habitaciones

475 en total

Todas las habitaciones disponen de:
- Baño con ducha
- Secador de pelo
- Teléfono
- WiFi gratuito
- Aire acondicionado o calefacción central, según temporada
- Ventilador de techo
- Minibar a petición (de pago)
- TV vía satélite (pantalla plana)
- Caja fuerte electrónica
- Balcón o terraza

Habitaciones dobles con:
- 2 camas de 110 x 200 cm ó 1 cama de 180 x 200 cm
- Zona de estar con sofá o sofá-cama

Habitaciones dobles superior con:
- Lavabo doble
- 1 cama de 180 x 200 cm
- Salón independiente con sofá-cama

Habitaciones dobles Swim-up ADULTS ONLY con:
- 2 camas de 110 x 200 cm, algunas con 1 cama de 180 x 200 cm
- Zona de estar con sofá
- Terraza con pequeña piscina propia y tumbonas

Gastronomía

0'0 All Inclusive - Servicio limitado de bebidas alcohólicas*

Todo Incluido

Desayuno:
- Buffet variado, cocina en vivo
- Desayuno continental

Almuerzo:
- Buffet con cocina en vivo y variedad de postres
- Grill en la piscina

Cena:
- Buffet con cocina en vivo y variedad de postres
- Noches especiales: 2 veces por semana

Cena opcional:
- Restaurante temático (buffet)

Para la cena se requiere vestimenta apropiada.

Snacks (fuera de los horarios de comida)

Bebidas las 24 horas:
- Bebidas no alcohólicas incluidas
- Bebidas alcohólicas, de pago
- En la comida y en la cena tres bebidas alcohólicas incluidas, a elegir entre vino de la casa y cerveza
- Minibar a petición, de pago

Deportes y entretenimiento

Todo Incluido

Deportes:
- Gimnasio

Entretenimiento
- Espectáculos o música en vivo, varias veces por semana

De pago en servicios ajenos de los alrededores:
- Equitación y alquiler de bicicletas
- Campo de golf de 18 hoyos
- Diferentes deportes acuáticos
- Minigolf

Todo Incluido

0'0 All Inclusive - Servicio limitado de bebidas alcohólicas*

Todo Incluido

Desayuno:
- Buffet variado, cocina en vivo
- Desayuno continental

Almuerzo:
- Buffet con cocina en vivo y variedad de postres
- Grill en la piscina

Cena:
- Buffet con cocina en vivo y variedad de postres
- Noches especiales: 2 veces por semana

Cena opcional:
- Restaurante temático (buffet)

Para la cena se requiere vestimenta apropiada.

Snacks (fuera de los horarios de comida)

Bebidas las 24 horas:
- Bebidas no alcohólicas incluidas
- Bebidas alcohólicas, de pago
- En la comida y en la cena tres bebidas alcohólicas incluidas, a elegir entre vino de la casa y cerveza
- Minibar a petición, de pago

Caja fuerte en las habitaciones

Deportes:
- Gimnasio

Entretenimiento:
- Espectáculos o música en vivo, varias veces por semana

Los clientes del hotel deben ir identificados con nuestra pulsera "Todo Incluido"

*El servicio Todo Incluido de este hotel está sujeto a las restricciones del Decreto ley 1/2020, de 17 de enero, contra el turismo de excesos para la mejora de la calidad en zonas turísticas (BOIB núm. 10 de 23 de enero de 2020)."