Hotel Riu Palace Las Americas

México - Cancún

Boulevard Kukulcan, Km 8.5, Manzana 50, Lote 4, Zona Hotelera - 77500
Cancún Quintana Roo.
Tel. (+52) 99 88 91 43 00
E-Mail: palace.lasamericas@riu.com

Todo Incluido 24h

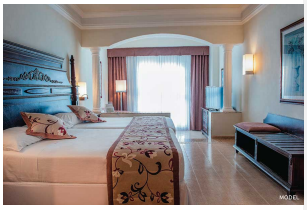

Destacados

SERVICIOS ADULTS ONLY
- Bienvenida con cava
- Servicio de conserje
- Albornoz en las habitaciones
- Bebidas internacionales con primeras marcas
- Carta especial de vinos (de pago)
- Cena romántica al aire libre (de pago)

Ubicación / Información general

- Hotel ADULTS ONLY, exclusivo para adultos mayores de 18 años
- Situado en "Corazone", la zona hotelera de Cancún
- Al borde de la playa
- Tumbonas gratuitas en la zona reservada de la playa
- Edificio de 8 plantas
- A 100 m del hotel Riu Cancun
- A 120 m del centro comercial
- A 10 km del centro de Cancún
- A 20 km del aeropuerto

- Tarjetas de crédito aceptadas: Mastercard, Visa y Amex
- Cajero automático en el hotel para retirar Pesos mexicanos
- Oficina de cambio de moneda (servicio ajeno) en el hotel

El hotel ofrece

Servicio de habitación las 24 horas
Servicio de Conserje
Bienvenida con cava
Restaurante "Don Roberto" con terraza
Restaurante italiano "Los Arcos"
Restaurante mexicano "Fiesta Mexicana"
Steakhouse "Black & White"
Restaurante japonés "Sakura"
Restaurante fusion "Krystal"
Restaurante piscina "El Romero"
Lobby bar "Art Deco"
Pastelería y heladería "Capuchino"
Lounge 24
Bar plaza "La Terraza"
Bar piscina "Can"
Bar acuático "Cun"
2 piscinas infinity, en invierno climatizadas (448/420 m²)
1 piscina de 75 m²
Tumbonas, sombrillas y toallas, gratuitas, en la piscina
Terraza-solarium

"Renova Spa" con diferentes tratamientos, masajes, peluquería y salón de belleza, de pago
Gimnasio, sauna y jacuzzi, gratuitos

Las deportivas son obligatorias para utilizar el gimnasio
Sala de conferencias
WiFi gratuito en todo el hotel
Ordenadores con acceso a Internet, de pago

En el hotel Riu Cancun:
Discoteca "Pacha"

Habitaciones

372 en total

Todas las habitaciones disponen de:
Servicio de cobertura (Turn down service)
Cuarto de baño con ducha
Albornoz
Secador de pelo
110 V
Teléfono
WiFi gratuito
Aire acondicionado central
Ventilador de techo
Minibar
Dispensador de licores
Cafetera
TV vía satélite de pantalla plana
Caja fuerte
Plancha y tabla de planchar
Balcón

Suites junior con:
2 camas 125 x 200 cm
Salón integrado con sofá, con 2 escalones de desnivel
Posibilidad de reservarlas puerta comunicante

Suites junior Ocean View:
2 camas 125 x 200 cm o 1 cama de 200 x 200 cm
Salón integrado con sofá, con 2 escalones de desnivel
Vistas al mar
Posibilidad de reservarlas puerta comunicante

Suites con:
- 1 cama de 200 x 200 cm
- 2º TV de pantalla plana
- Salón independiente
- Vestidor

Suites Jacuzzi con:
- 1 cama de 200 x 200 cm
- Salón integrado, con 2 escalones de desnivel, o salón independiente
- Jacuzzi en el balcón
- Vista al mar

Gastronomía

Todo Incluido las 24 horas

Desayuno:
- Buffets variados, cocina en vivo, frutas, zumos y cava
- Desayuno continental

Almuerzo:
- Buffet con cocina en vivo y variedad de postres

Cena:
- Buffet con cocina en vivo y variedad de postres
- Noches especiales: 3 veces por semana

Cenas opcionales, a la carta:
- Restaurante japonés "Sakura"
- Restaurante mexicano "Fiesta Mexicana"
- Steakhouse "Black & White"
- Restaurante fusión "Krystal"
- Restaurante italiano "Los Arcos"
- Cena romántica al aire libre (previa reserva y de pago)

Para la cena se requiere vestimenta formal: camiseta con mangas para los caballeros

Snacks las 24 horas

Bebidas:
- Bebidas internacionales con primeras marcas las 24 horas
- Servicio de bebidas en la piscina
- Reposición del minibar y la del dispensador de licores de las habitaciones
- Carta especial de vinos (de pago)

Servicio de habitación las 24 horas

Deportes y entretenimiento

Todo Incluido

Deportes y actividades:
- Gimnasio, campo de voley playa
- RiuFit, actividades dirigidas (6 veces por semana)
- Sauna y jacuzzi
- Catamarán pequeño (máximo 2 personas)
- Kayaks, velomares, body board, equipo de snorkel, 1 prueba de buceo en la piscina

Programa de entretenimiento:
- Entretenimiento diurno, cada día
- Música en vivo, espectáculos o entretenimiento nocturno Riu, cada día

En el hotel Riu Caribe (traslado incluido):
- “Riu Party”, fiestas temáticas (varias veces por semana)

Entrada y bebidas en la discoteca "Pacha" del hotel Riu Cancun, 6 noches por semana abierto

De pago en servicios ajenos de los alrededores:
- Diferentes deportes acuáticos
- Alquiler de bicicletas
- Campo de golf

El Grupo RIU no tiene relación directa ni indirecta con los Servicios Ajenos (especialmente con PARASAILING), por lo que no asume responsabilidad alguna respecto a ellos, siendo su contratación responsabilidad exclusiva del cliente.

Todo Incluido

Todas las comidas y snacks:

Desayuno:
- Buffets variados, cocina en vivo, frutas, zumos y cava
- Desayuno continental

Almuerzo:
- Buffet con cocina en vivo y variedad de postres

Cena:
- Buffet con cocina en vivo y variedad de postres
- Noches especiales: 3 veces por semana

Cenas opcionales, a la carta:
- Restaurante japonés "Sakura"
- Restaurante mexicano "Fiesta Mexicana"
- Steakhouse "Black & White"
- Restaurante fusión "Krystal"
- Restaurante italiano "Los Arcos""

Para la cena se requiere vestimenta formal: camiseta con mangas para los caballeros

Snacks las 24 horas

Bebidas:
- Bebidas internacionales con primeras marcas las 24 horas
- Servicio de bebidas en la piscina
- Reposición del minibar y la del dispensador de licores de las habitaciones

Servicio de habitación las 24 horas

Caja fuerte en las habitaciones

Deportes y actividades:
- Gimnasio, campo de voley playa
- RiuFit, actividades dirigidas (6 veces por semana)
- Sauna y jacuzzi
- Catamarán pequeño (máximo 2 personas)
- Kayaks, velomares, body board, equipo de snorkel y 1 prueba de buceo en la piscina

Programa de entretenimiento:
- Entretenimiento diurno, cada día
- Música en vivo, espectáculos o entretenimiento nocturno Riu, cada día

En el hotel Riu Caribe (traslado incluido):
- “Riu Party”, fiestas temáticas (varias veces por semana)

Entrada y bebidas en la discoteca "Pacha" del hotel Riu Cancun, 6 noches por semana abierto

Los clientes del hotel deben ir identificados con nuestra pulsera "Todo Incluido"