Hotel Riu Monica ★★★★

España - Nerja - (Andalucía)

Reg: H/MA/01219 - Playa de la Torrecilla - 29780
Nerja Málaga
Tel. (+34) 952 52 11 00
E-Mail: hotel.monica@riu.com

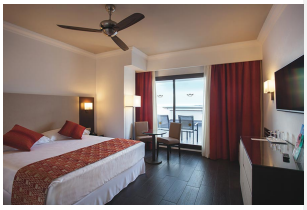

Destacados

- Piscina y piscina interior (en invierno)
- Gimnasio
- WiFi gratuito en todo el hotel

Ubicación / Información general

- El hotel está recomendado para adultos
- Situado en Nerja
- 7 plantas
- Jardín de 3.000 m²
- Separado de la "Playa de la Torrecilla" solo por el Paseo Marítimo
- A 800 m del centro de Nerja
- A 800 m de la zona comercial
- A 80 km del aeropuerto de Málaga
- A 50 m de la parada del autobús
- Parking, de pago (plazas limitadas, no reservable)
- Punto de recarga para coches eléctricos
- Tarjetas de crédito aceptadas: Mastercard, Amex, Visa y Diners

El hotel ofrece

- Restaurante principal con terraza
- Restaurante español "Olé"
- Bar salón con terraza
- Snackbar piscina

Piscina, 236 m²

Tumbonas y sombrillas, gratuitas
Toallas previo depósito para la piscina, gratuitas
Terraza-solarium

Piscina interior climatizada abierta solo en invierno, 50 m²
Gimnasio gratuito
Masajes, de pago

WiFi gratuito en todo el hotel

Habitaciones

234 en total

Todas las habitaciones disponen de:
- Baño con ducha, la mayoría con bidé
- Espejo especial para maquillaje
- Secador de pelo
- Teléfono
- WiFi gratuito
- Aire acondicionado/calefacción central, según temporada
- Ventilador de techo
- Minibar a petición
- Hervidor de agua, agua y café kit inicial de cortesía
- TV vía satélite
- Caja fuerte electrónica de alquiler
- Balcón o terraza

Habitaciones dobles con:
- 2 camas 110x200 cm o 1 cama 180x200 cm
- Algunas con sofá o sofá-cama
- Posibilidad de reservarlas con vistas al mar o vistas laterales al mar

Suites junior con:
- Salón integrado con sofá
- 2 camas 110x200 cm

Gastronomía

Media pensión (desayuno y cena)

Desayuno:
- Buffet variado, cocina en vivo

Cena:
- Buffet de entrantes fríos y calientes
- Plato principal en el buffet y cocina en vivo. Plato vegetariano.
- Buffet de postres
- Noches especiales, 2 veces por semana

Cena opcional (previa reserva):
- Restaurante español "Olé"

Para la cena se requiere vestimenta apropiada.

Almuerzo, de pago:
- Platos a la carta

Deportes y entretenimiento

Deportes y actividades

Gratis en el hotel:
- Gimnasio

De pago en servicios ajenos de los alrededores:
- Alquiler de bicicletas

Campo de golf "Baviera", en Caleta de Vélez

Además en verano:

Velomares

Entretenimiento

Música en vivo o espectáculos, varias veces por semana