Hotel Riu Dunamar ★★★★★

México - Cancún

Blvd. Costa Mujeres - 77400
Municipio Isla Mujeres Quintana Roo -- Mexico
Tel. +52 9982340900
E-Mail: hotel.dunamar@riu.com

Todo Incluido 24h

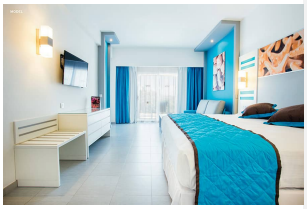

Destacados

Amplio programa de entretenimiento para niños y adultos con el equipo de animadores RIU
Fiestas temáticas "Riu Party"
Restaurante principal y restaurantes temáticos
5 piscinas y piscina infantil con toboganes
Parque acuático "Splash Water World" con toboganes, abierto 6 veces por semana
Gimnasio, baño de vapor y jacuzzi, gratuitos

Ubicación / Información general

Situado en Costa Mujeres
Edificio principal de 5 plantas
Al borde de la playa
Tumbonas gratuitas en la playa
A 18 km del centro comercial
A 18 km del centro de Cancún
A 35 km del aeropuerto

Tarjetas de crédito aceptadas: Mastercard, Visa y Amex
Cajero automático en el hotel para retirar Pesos mexicanos
Oficina de cambio de moneda (servicio ajeno) en el hotel

El hotel ofrece

Restaurante principal "Isla Mujeres"
Restaurante italiano "Pompeya"
Restaurante asiático "Bamboo"
Restaurante "Kulinarium"
Restaurante piscina/Steakhouse "Las Brasas"
Lobby bar "El Jardín"
Bar salón "Bolero"
Sports bar
Bar Plaza
Bar piscina con bar acuático** "Tequila"
Bar acuático** "Mezcal"

5 piscinas de 500/365/148/202/172 m²
Piscina infantil con toboganes
Tumbonas, sombrillas y toallas, gratuitas, en la piscina
Terraza-solarium
Club para niños "RiuLand"

Parque acuático “Splash Water World”, abierto 6 veces por semana
"Splash Water World" con varios toboganes. Acceso a partir de una altura mínima de 1,20m. Por razones de seguridad, se recomienda una edad mínima de 12 años.

"Renova" Spa con diferentes tratamientos, salón de belleza, peluquería y masaje, de pago
Gimnasio, baño de vapor y jacuzzi, gratuitos

El acceso al baño de vapor, al gimnasio y al jacuzzi está permitido a mayores de 18 años. Las deportivas son obligatorias para utilizar el gimnasio.

Sala de conferencias
Discoteca "Pacha"
Boutique/quiosco
WiFi gratuito en todo el hotel

** El acceso al bar acuático está permitido a los mayores de 18 años.

Habitaciones

740 en total

Todas las habitaciones disponen de:
Baño con ducha y lavabo doble
Secador de pelo
110 V
Teléfono
WiFi gratuito
Aire acondicionado central
Ventilador de techo
Minibar
Dispensador de licores
Cafetera
TV de pantalla plana
Caja fuerte electrónica
Plancha y tabla de planchar
Balcón o terraza

Habitaciones dobles con:
1 cama king de 200 x 200 cm o 2 camas de 125 x 200 cm
Zona de estar con sofá o sofá-cama

Algunas con puerta comunicante
Posibilidad de reservarlas con vistas laterales al mar
Posibilidad de reservarlas con vistas al mar
Posibilidad de reservarlas con vista frontal al mar

Habitaciones familiares con:
2 cuartos de baño con ducha
2 dormitorios, uno de ellos con zona de estar con sofá-cama
1 cama king de 200 x 200 cm y 2 camas de 125 x 200 cm

Suites con:
Bañera de hidromasaje en la habitación y ducha separada
Albornoz
Salón integrado con sofá
1 cama king de 200 x 200 cm

Gastronomía

Todo Incluido las 24 horas

Desayuno:
Buffets variados, cocina en vivo
Desayuno continental

Almuerzo:
Buffet con cocina en vivo y variedad de postres
Grill en la piscina

Cena:
Buffet con cocina en vivo y variedad de postres
Noches especiales: 3 veces por semana

Cenas opcionales:
Restaurante "Kulinarium", a la carta
Restaurante asiático, buffet
Steakhouse, a la carta
Restaurante italiano, a la carta, buffet de entrantes y de postres

Para la cena se requiere vestimenta apropiada.

Snacks las 24 horas

Bebidas:
Bebidas nacionales e internacionales las 24 horas
Reposición del minibar y la del dispensador de licores de las habitaciones

Deportes y entretenimiento

Todo Incluido

Deportes y actividades:
Gimnasio
Actividades dirigidas en el área de RiuFit (6 veces por semana)
Baño de vapor, jacuzzi
Catamarán pequeño (máximo 2 personas)
Kayak, velomares, body board y equipo de snorkel
Parque acuático "Splash Water World", abierto 6 veces por semana
1 prueba de buceo en la piscina

Programa de entretenimiento:
Entretenimiento diurno para niños de 4 a 7 y de 8 a 12 años en el RiuLand, cada día
Entretenimiento diurno para adultos, cada día
Música en vivo, espectáculos o programa nocturno Riu, cada día
“Riu Party”, fiestas temáticas (una vez por semana)

Entrada y bebidas en la discoteca, abierta 6 noches por semana

De pago en el hotel, servicios ajenos:
Buceo, escuela de buceo

De pago en servicios ajenos de los alrededores:
Campo de golf (5 km)

El Grupo RIU no tiene relación directa ni indirecta con los Servicios Ajenos (especialmente con PARASAILING), por lo que no asume responsabilidad alguna respecto a ellos, siendo sucontratación responsabilidad exclusiva del cliente.

Todo Incluido

Todas las comidas y snacks:

Desayuno:
Buffets variados, cocina en vivo
Desayuno continental

Almuerzo:
Buffet con cocina en vivo y variedad de postres
Grill en la piscina

Cena:
Buffet con cocina en vivo y variedad de postres
Noches especiales: 3 veces por semana

Cenas opcionales:
Restaurante "Kulinarium", a la carta
Restaurante asiático, buffet
Steakhouse, a la carta
Restaurante italiano, a la carta, buffet de entrantes y de postres

Para la cena se requiere vestimenta apropiada.

Snacks las 24 horas

Bebidas:
Bebidas nacionales e internacionales las 24 horas
Reposición del minibar y la del dispensador de licores de las habitaciones

Caja fuerte en las habitaciones

Deportes y actividades:
Gimnasio
Actividades dirigidas en el área de RiuFit (6 veces por semana)
Baño de vapor, jacuzzi
Catamarán pequeño (máximo 2 personas)
Kayak, velomares, body board y equipo de snorkel
Parque acuático "Splash Water World", abierto 6 veces por semana
1 prueba de buceo en la piscina

Programa de entretenimiento:
Entretenimiento diurno para niños de 4 a 7 y de 8 a 12 años en el RiuLand, cada día
Entretenimiento diurno para adultos, cada día
Música en vivo, espectáculos o programa nocturno Riu, cada día
“Riu Party”, fiestas temáticas (una vez por semana)

Entrada y bebidas en la discoteca, abierta 6 noches por semana

Los clientes del hotel deben ir identificados con nuestra pulsera "Todo Incluido"